



# La Palma Orgánica



 **CABILDO  
DE LA PALMA**

 **ader**  
ASOCIACIÓN DE DESARROLLO RURAL  
LA PALMA

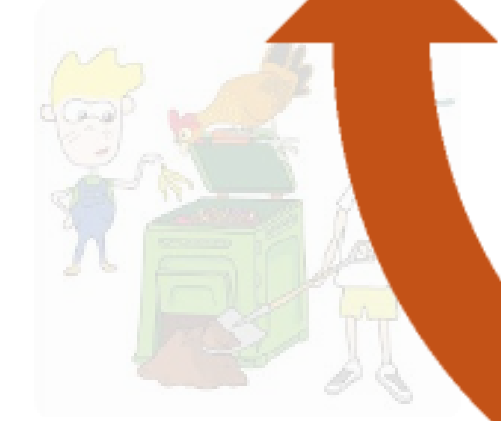
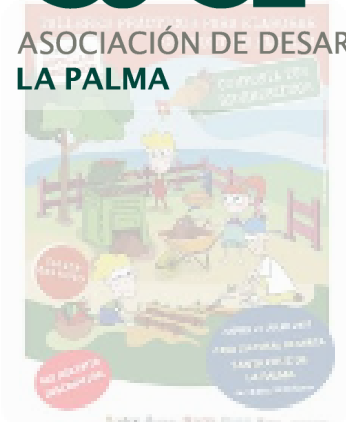

# INDICE

1. El proyecto “La Palma Orgánica”.
2. Modalidades.
3. Alcance.
4. Novedades.
5. Cuestiones.



# 1. EL PROYECTO

LA DIRECTIVA EUROPEA  
DE RESIDUOS Y SU  
APLICACIÓN EN LA LEY  
7/2022 DE RESIDUOS DEL  
8 DE ABRIL

- LOS MUNICIPIOS DE MÁS DE 5000 HABITANTES DEBEN DESTINAR AL MENOS LA MITAD (50%) DE SUS RESIDUOS SÓLIDOS URBANOS AL RECICLAJE (INCLUYENDO LA MATERIA ORGÁNICA)
- LOS MUNICIPIOS DE MENOS DE 5000 HABITANTES TIENEN HASTA LA MISMA FECHA DE 2023



# 1. EL PROYECTO

LOS ESTUDIOS DE  
CARACTERIZACIÓN DE  
RESIDUOS EN CANARIAS  
MUESTRAN QUE:

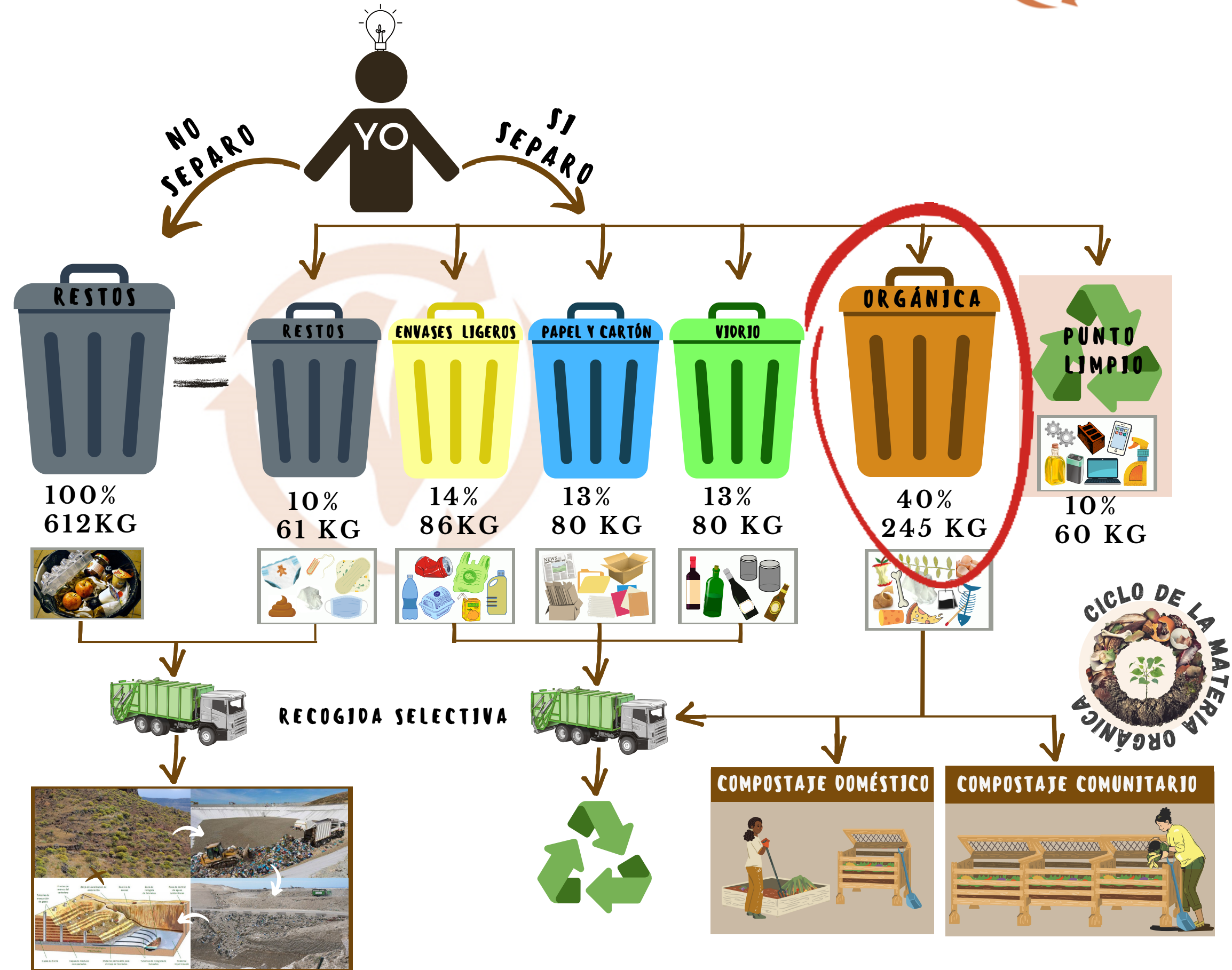

# 1. EL PROYECTO



En **abril** de **2020**, el **Cabildo Insular** edita el documento “Programa Estratégico para la Gestión de los Residuos Orgánicos Domésticos de la Isla de La Palma”.

En **mayo** de **2020**, bajo petición del Cabildo insular, **ADER La Palma** diseña una **agenda** para establecer una **primera fase de implantación** de las modalidades de Compostaje descentralizado.

Plan con un horizonte de **2020 al 2022**.

**La Palma Orgánica** se concibe como un **modelo de actuación** que **afrenta la problemática** de la **gestión de los biorresiduos** domésticos **desde todas las soluciones posibles**, para adaptarnos a las **peculiaridades de la isla** (dispersión-concentración poblacional, orografía, red vial, costumbres...).

# 1. EL PROYECTO



# 2. MODALIDADES DE COMPOSTAJE OFERTADAS



1. **RS** Recogida Selectiva
2. **CC** Compostaje Comunitario
3. **CD** Compostaje Doméstico
4. **CA** Compostaje Autónomo

## RECOGIDA SELECTIVA

CONTENEDOR MARRÓN O QUINTO CONTENEDOR

Ideal para zonas urbanas. Los restos de comida se separan en casa y se depositan en el contenedor marrón ubicado en tu calle. Necesitas recoger tu kit de orgánica en tu ayuntamiento (únicamente disponible en Breña Alta, Breña Baja y Santa Cruz de La Palma).



Solicita tu kit de orgánica en [cslapalma.org](http://cslapalma.org)

## COMPOSTAJE COMUNITARIO

EN ZONAS DE COMPOSTAJE COMUNITARIO

Se realiza de forma colectiva en un espacio público cerca de los hogares. Del proceso de compostaje se encargan los Maestros Compostadores. Tú solo tienes que depositar tus bioresiduos y recoger el compost.



## COMPOSTAJE DOMÉSTICO

EN EL HOGAR

Si tienes un jardín o huerta de, al menos 25m<sup>2</sup>, te hacemos entrega de un kit de compostaje completo para que puedas compostar en tu casa.



## COMPOSTAJE AUTÓNOMO

EN EL HOGAR

Si ya compostas en tu domicilio, te ofrecemos asesoramiento gratuito y descuentos en productos de compostaje.

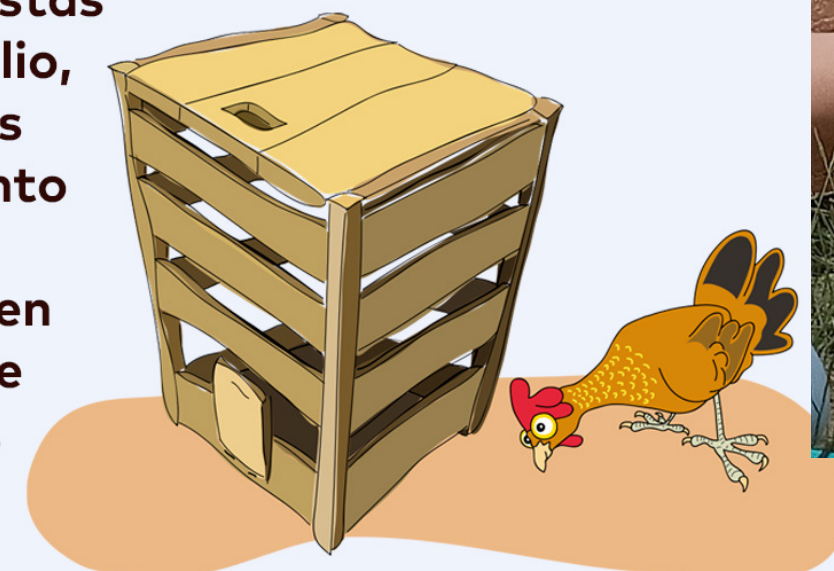





## LOMBRI COMPOSTAJE

ADOPCIÓN DE  
LOMBRICES



## COMPOSTAJE ESCOLAR

COMPOSTERA ROTATORIA  
O CONTENEDOR EN CALLE

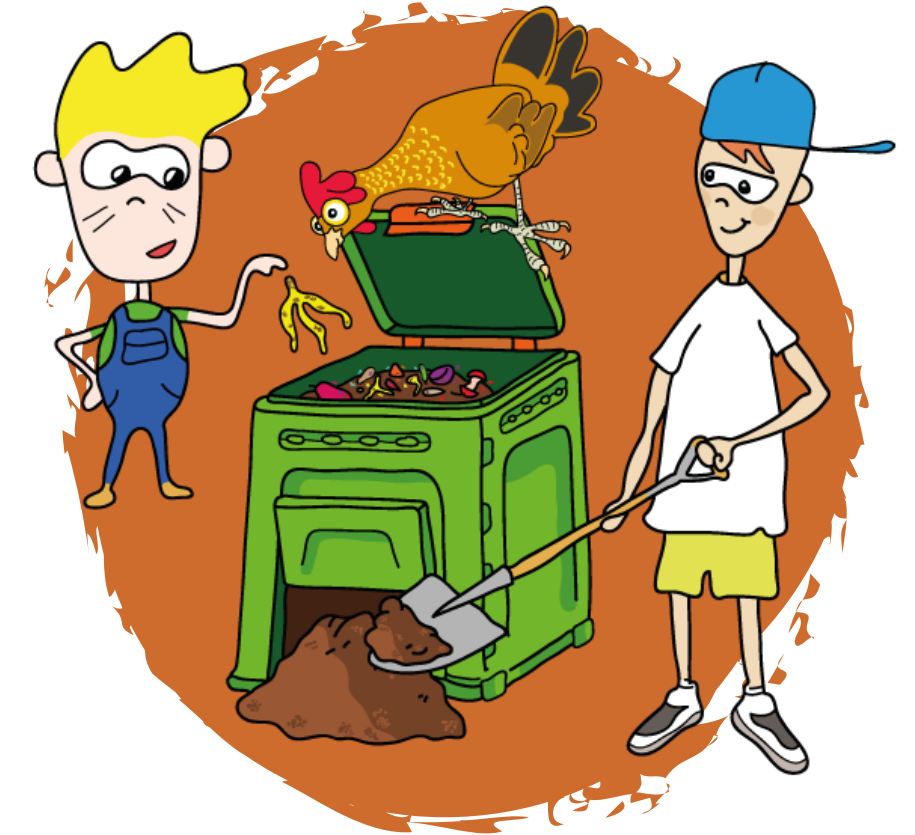

## COMPOSTAJE SINGULAR

PARA COLECTIVOS COMO  
ASOCIACIONES DE  
VECINOS O GRUPOS DE  
TRABAJADORES

## 4. ALCANCE DEL PROYECTO

El proyecto cuenta con 585 familias inscritas.

1. **Compostaje Comunitario:** 13 ZCC activas con 212 familias participando.  
6 ZCC próxima apertura.
2. **C. Doméstico :** 281 familias.
3. **C. Singular :** 1 comunidad con 12 familias.
4. **C. Autónomo :** 49 familias.
5. **Adopción de Lombrices:** 43 familias.
6. **Recogida Selectiva y Compostaje Escolar:** No contamos con datos.

Gestiona el Consorcio de Servicios de la isla de La Palma.

# 5. NOVEDADES

## Elige tu modalidad de compostaje

### Tutorial navegación por la web de La Palma Orgánica «Elige tu modalidad de compostaje»

En este vídeo te explicamos paso a paso como puedes seleccionar la «Modalidad de compostaje» según el núcleo poblacional donde residas en la isla de La Palma. Esperamos que le sea de ayuda.



### Elige tu modalidad de compostaje según la oferta de tu entidad poblacional.

Mostrar 155 registros      Buscar:

| MUNICIPIO  | BARRIOS         | TIPO  |
|------------|-----------------|---|
| BARLOVENTO | BARLOVENTO      | Compostaje Doméstico<br>Compostaje Autónomo |
| BARLOVENTO | CABEZADAS (IAS) | Compostaje Doméstico                        |

## CURSO ONLINE

TODAS LAS MODALIDADES DISPONIBLES SEGÚN LA ENTIDAD POBLACIONAL

[HTTPS://LAPALMAORGANICA.COM/BARRRIOS/](https://lapalmaorganica.com/barrrios/)



Motivando al equipo

## La entrega a domicilio, la última frontera.

Estos son los continuos viajes del equipo "La Palma Orgánica", su misión: Descubrir casas donde todavía no se composte, buscar nuevas formas de transmitir el mensaje del reciclaje y nuevas familias dispuestas a compostar, llegar con audacia a donde ningún compostador ha llegado anteriormente.

## REPARTO A DOMICILIO

ESTO SI QUE ES "LA ÚLTIMA FRONTERA" Y NO LO DE STAR TREK

# GRACIAS POR SU ATENCION

En caso de preguntas, dudas e información:



Móvil



WhatsApp

Nombre: **La Palma Orgánica**

**680 44 48 94**

Lunes a Viernes, 8 - 13h